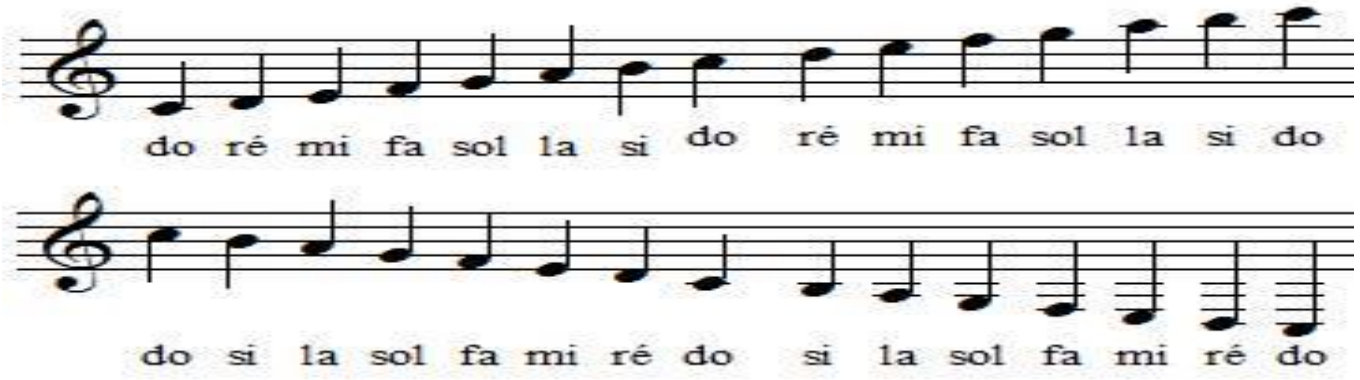

L'emplacement sur la portée des notes jouées par les cordes à vide de la guitare

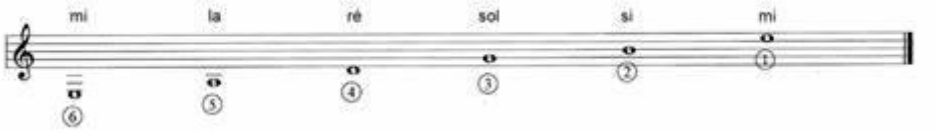

Mi grave

Mi aigu

Mi aigu

Mi grave

MI	FA	FA#	SOL	SOL#	LA	LA#	SI	DO	DO#	RE	RE#	MI
SI	DO	DO#	RE	RE#	MI	FA	FA#	SOL	SOL#	LA	LA#	SI
SOL	SOL#	LA	LA#	SI	DO	DO#	RE	RE#	MI	FA	FA#	SOL
RE	RE#	MI	FA	FA#	SOL	SOL#	LA	LA#	SI	DO	DO#	RE
LA	LA#	SI	DO	DO#	RE	RE#	MI	FA	FA#	SOL	SOL#	LA
MI	FA	FA#	SOL	SOL#	LA	LA#	SI	DO	DO#	RE	RE#	MI

Cordes à vide de la guitare